Հավելված
ՀՀ կառավարության 2024 թվականի
մայիսի 16-ի N 715 - Լ որոշման

Սահման (երկրատեղանքների հատակագիծ) «Հատիս հրաբուխ» բնության երկրաբանական հուշարձանի

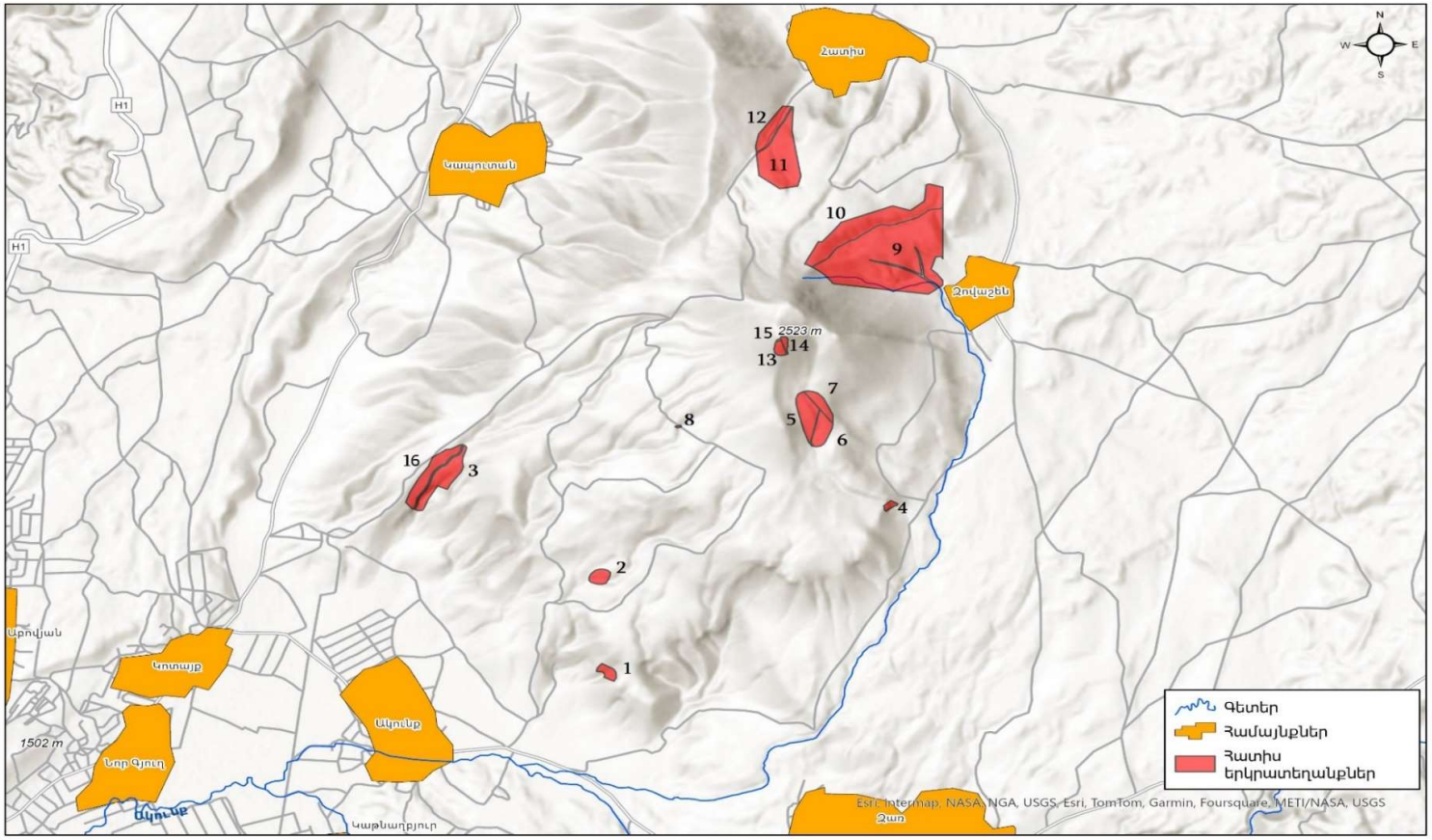

ՀԱՅԱՍՏԱՆԻ ՀԱՆՐԱՊԵՏՈՒԹՅԱՆ
ՎԱՐՉԱՊԵՏԻ ԱՇԽԱՏԱԿԱԶՄԻ
ՂԵԿԱՎԱՐ Ա. ՀԱՐՈՒԹՅՈՒՆՅԱՆ

17.05.2024
ՀԱՎԱՍՏՎԱԾ Է
ԷԼԵԿՏՐՈՆԱՅԻՆ
ՍՏՈՐԱԳՐՈՒԹՅԱՄԲ